フェルミエの

バレンタイン チーズセット

いつもお世話になっているあの人へ。
甘いものが苦手なあの人に…。チーズが好きなあの人に…。
輸入チーズ専門店フェルミエから、バレンタインのギフトにもぴったりなチーズセットの販売です。
塩キャラメルのようなほんのり甘いノルウェー産の「ゴートチーズ」。
生クリームの入ったクリーミーなウォッシュ「コートドール」。
イタリアの赤ワイン、アマローネに漬け込んだ「ウブリアーコダモーレ」を少しずつ小さな木箱に詰めました。
ご希望のお客様には、ご注文数分フェルミエの紙袋をお付けいたします。

＜セット内容＞
- 「ゴートチーズ」1/4サイズ（60g）
- 「コート ドール」1/4サイズ
- 「ウブリアーコ ダモーレ」1カット（30g）

1セット 2160円

ご注文締切日 1月25日　入荷日 2月10日

○バレンタインチーズセット 2160円 ＿＿＿＿ セット

○椎茸タプナード 100g ＿＿＿＿ ケ

○いぶりがっことチーズのオイル漬 100g ＿＿＿＿ ケ

おなまえ ＿＿＿＿＿＿　TEL ＿＿＿＿＿＿

ご住所 ＿＿＿＿＿＿

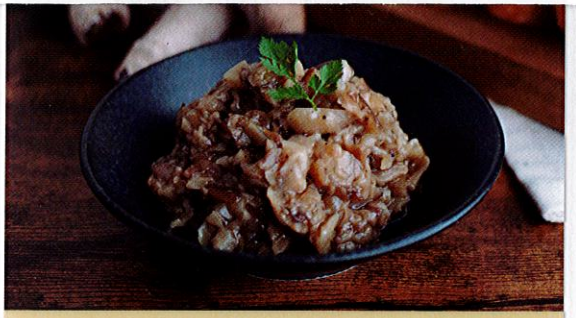

とろっとうまみ

椎茸タプナード

秋田県産椎茸を刻み、しょっつると塩麹、白ワインでタプナード風に仕上げました。
椎茸の食感もほどよく、
塩麹の優しい塩味と、しょっつるの旨味が合わせる食材を引き立てます。

◉お好きな具材とカナッペに
◉お魚やお肉のソースに
◉いつものスープの具材に

¥756

燻製の風味ゆたか

いぶりがっことチーズのオイル漬

秋田が誇る「いぶりがっこ」とチーズを
組み合わせてオリーブオイルに閉じ込めました。
いぶりがっこの燻製の香りと
しょっつると塩麹で旨味を増したチーズが
絡み合い、他にはない味わいです。

◉そのままオードブルやおつまみに
◉パンにのせてカナッペに
◉いつものサラダのアクセントに

¥864